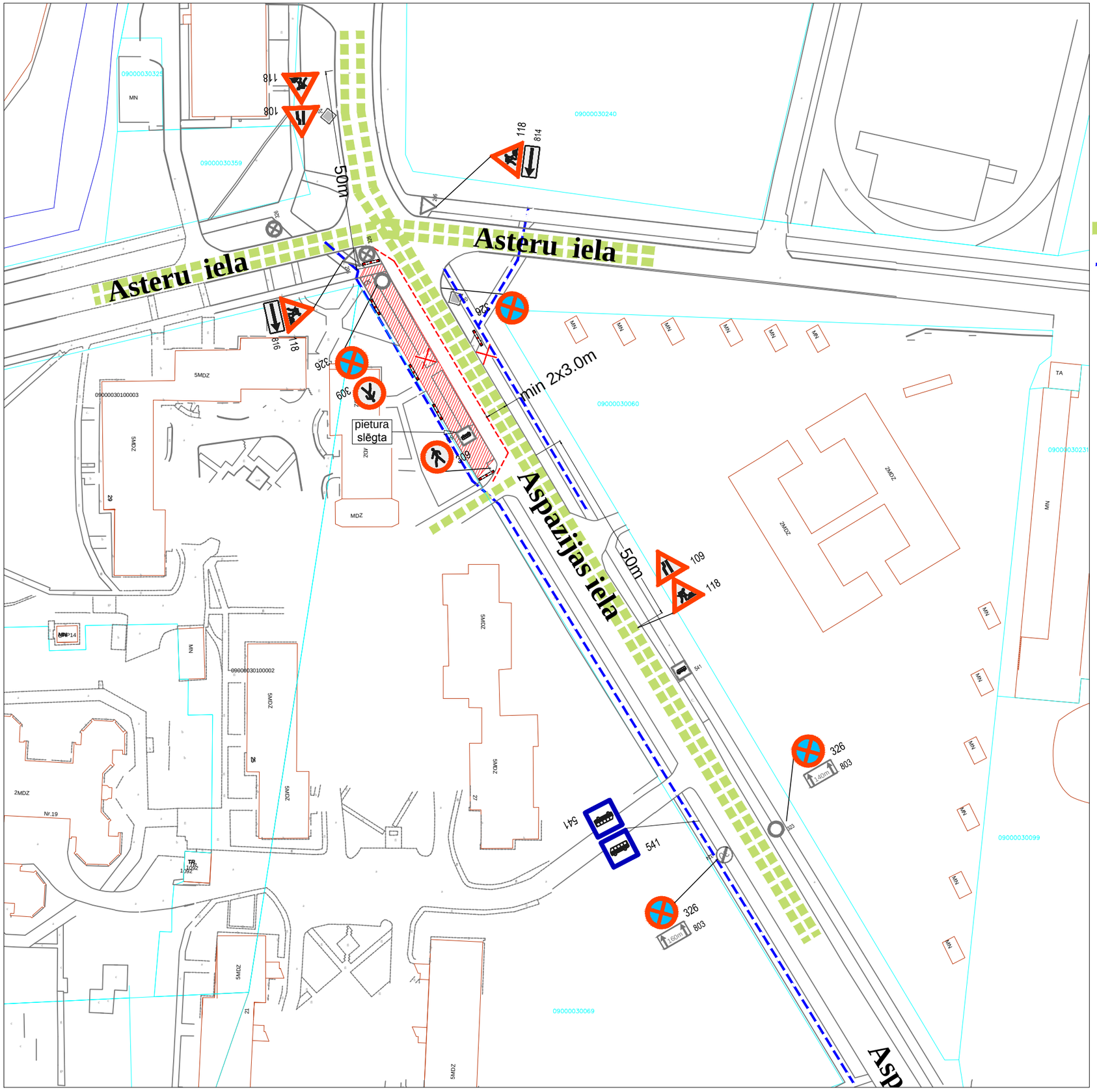

APZĪMĒJUMI

- 118 — pagaidu ceļa zīmes uzstādīšanas vieta un Nr
- 206 — esošās ceļa zīmes uzstādīšanas vieta un Nr
- esošo ceļa zīmju aizklāšana vai demontāža
- ceļa darbu vieta
- transporta kustība gar ceļa darbu zonu
- gājēju kustība gar ceļa darbu zonu
- garennorobežojums (vai šķērsnorobežojums)
- šķērsnorobežojums: vienpusīgie vadstatņi; maksimāli 2 m attālumā cits no cita, slīpumā 1:3 (1:2) pret brauktuves malu vai barjera. Vismaz 3 vienpusīgas signālugunis
- garennorobežojums: divpusīgie vadstatņi Nr 908 / 909; maksimāli 10 m attālumā cits no cita. Vienpusīga signāluguns uz katra otrā vadstatņa
- palīgbarjeras vai signāllentes gājēju norobežošanai