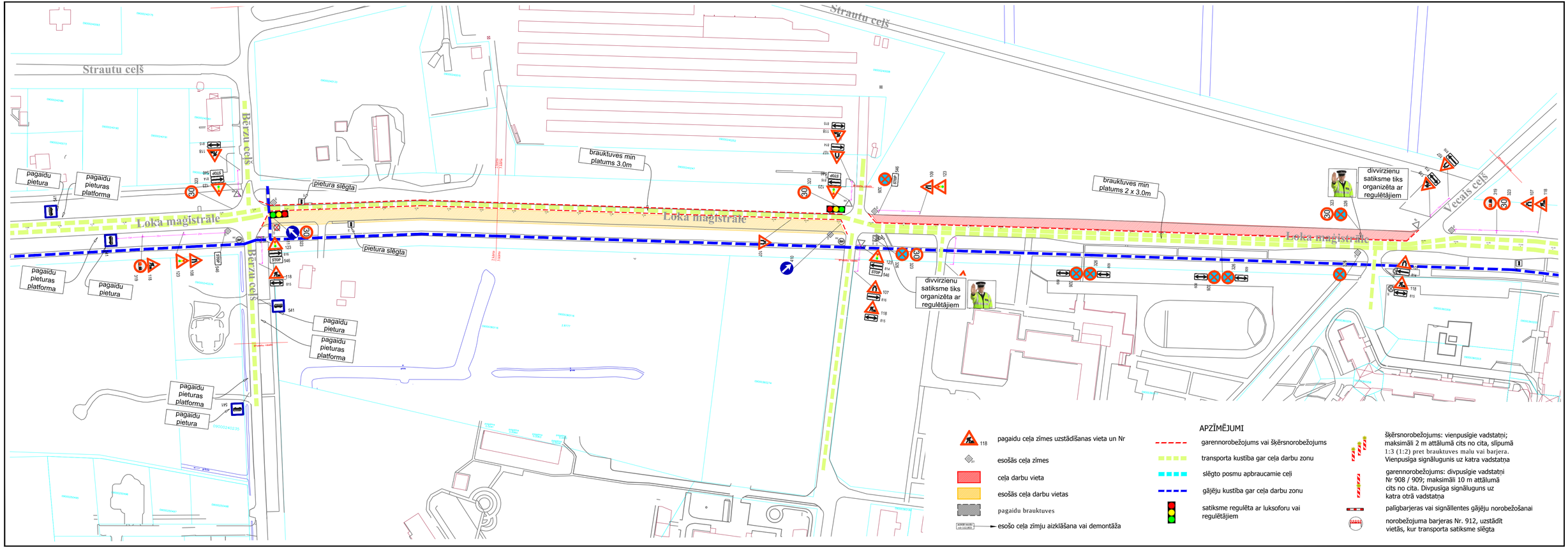
Strautu ceļš
Bērzu ceļš
Loka magistrāle
pagaidu pietura
pagaidu pieturas platforma
pietura slēgta
brauktuves min platums 3.0m
brauktuves min platums 2 x 3.0m
divvirzienu satiksme tiks organizēta ar regulētājiem
Vecais ceļš
APZĪMĒJUMI
pagaidu ceļa zīmes uzstādīšanas vieta un Nr
esošās ceļa zīmes
ceļa darbu vieta
esošās ceļa darbu vietas
pagaidu brauktuves
esošo ceļa zīmju aizklāšana vai demontāža
garennorobežojums vai šķērsnorobežojums
transporta kustība gar ceļa darbu zonu
slēgto posmu apbraucamie ceļi
gājēju kustība gar ceļa darbu zonu
satiksme regulēta ar luksoforu vai regulētājiem
šķērsnorobežojums: vienpusīgie vadstatņi; maksimāli 2 m attālumā cits no cita, slīpumā 1:3 (1:2) pret brauktuves malu vai barjera. Vienpusīga signālugunis uz katra vadstatņa
garennorobežojums: divpusīgie vadstatņi Nr 908 / 909; maksimāli 10 m attālumā cits no cita. Divpusīga signāluguns uz katra otrā vadstatņa
palīgbarjeras vai signāllentes gājēju norobežošanai
norobežojuma barjeras Nr. 912, uzstādīt vietās, kur transporta satiksme slēgta